NATURSTEINWERKSTATT CHRISTOPH PLINZ GBR
Inhaber: Bernhard Etzel und Christoph Plinz



Fenster obere Lage 12 te von links



Fenster 15 von links obere Lage



Fehlstelle Wassernase Fenster 18 von links oben



Schadhafte Wassernase Fenster Mitte 15 von links

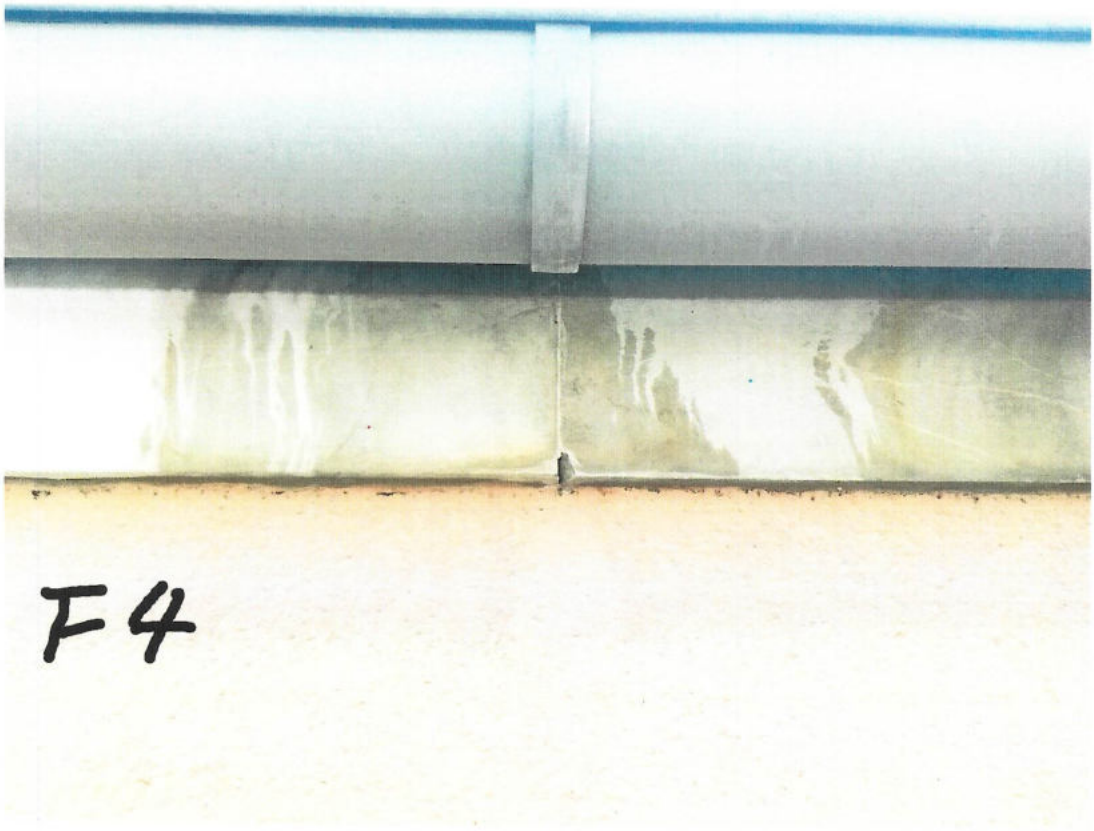

Dachgesims über Fenster 18/19 v. L. Fehlstelle Fuge



Fehlende Fuge im Dachgesims. Rechts vor Hauptgebäude



Schadhafte Wassernase und offene Putzfläche Fe. 19 v. L. mitte



Schadhafte Wassernase Fenster 18 v. L. Mitte



Fehlender Putz am Fenster Rahmen Fe. 4 v. L. oben



Dachgesims Ecke links Offen zum Dachstuhl



Ausgemuschelte Fensterbank Fe. 3 v. L. In der Mitte gebrochen



Gebrochene Fensterbank Haupthaus 2te. Fe. v. L.



Fensterbank gerissen Fe. 7 v. L. Hauptgebäude

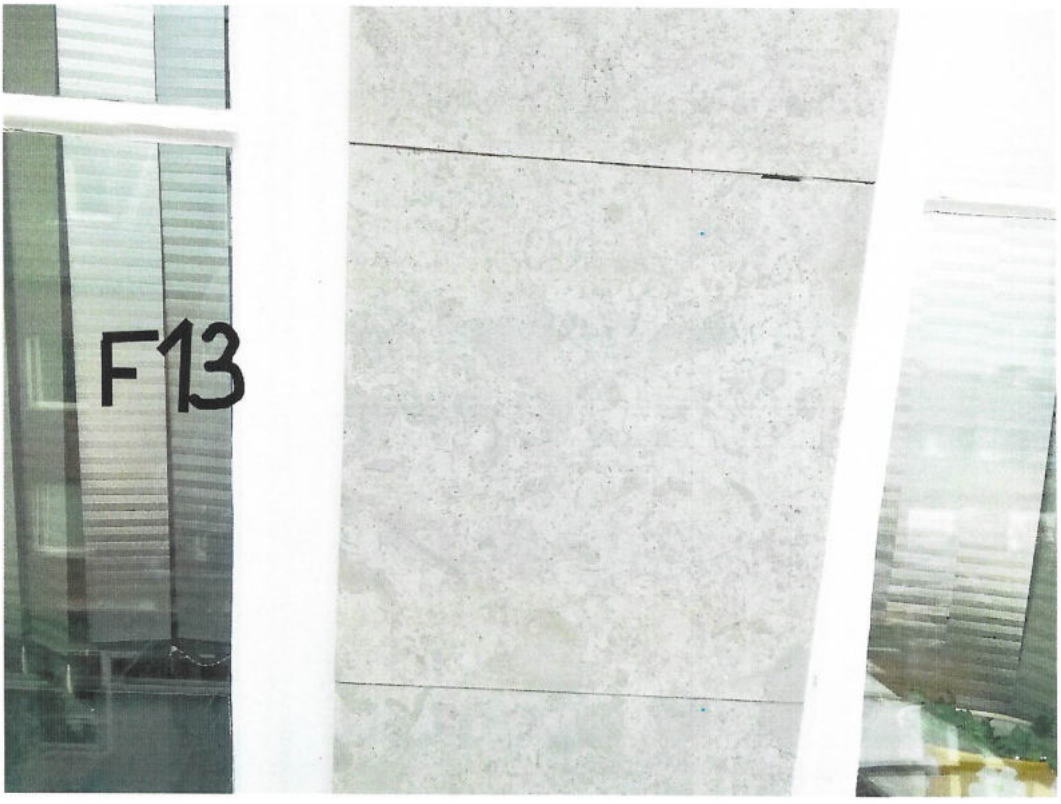

Lose und hohl klingende Platte 6te Reihe v. L. Hauptgebäude oben



Gebrochene Sohlbank Fenster 2 Mitte Hauptgebäude



Hohl klingende Platten Hauptgebäude Fe. 2 Mittig rechts



Schadhafte Fugen Feld 2 Hauptgebäude Fenster Mitte



Fehlstelle im Baustein 1te. Fenster Hauptgebäude Mitte

NATURSTEINWERKSTATT CHRISTOPH PLINZ GBR
Inhaber: Bernhard Etzel und Christoph Plinz



Gerissene Fuge im Dachgesims Ecke Düsstr. Marktplatz



Dachfläche der o. g. Ecke ist dicht.! Aber Schiefer fehlt

NATURSTEINWERKSTATT CHRISTOPH PLINZ GBR
Inhaber: Bernhard Etzel und Christoph Plinz



Blick in Dachrinne am Markt über Haupteingang. Intakt kein stehendes Wasser

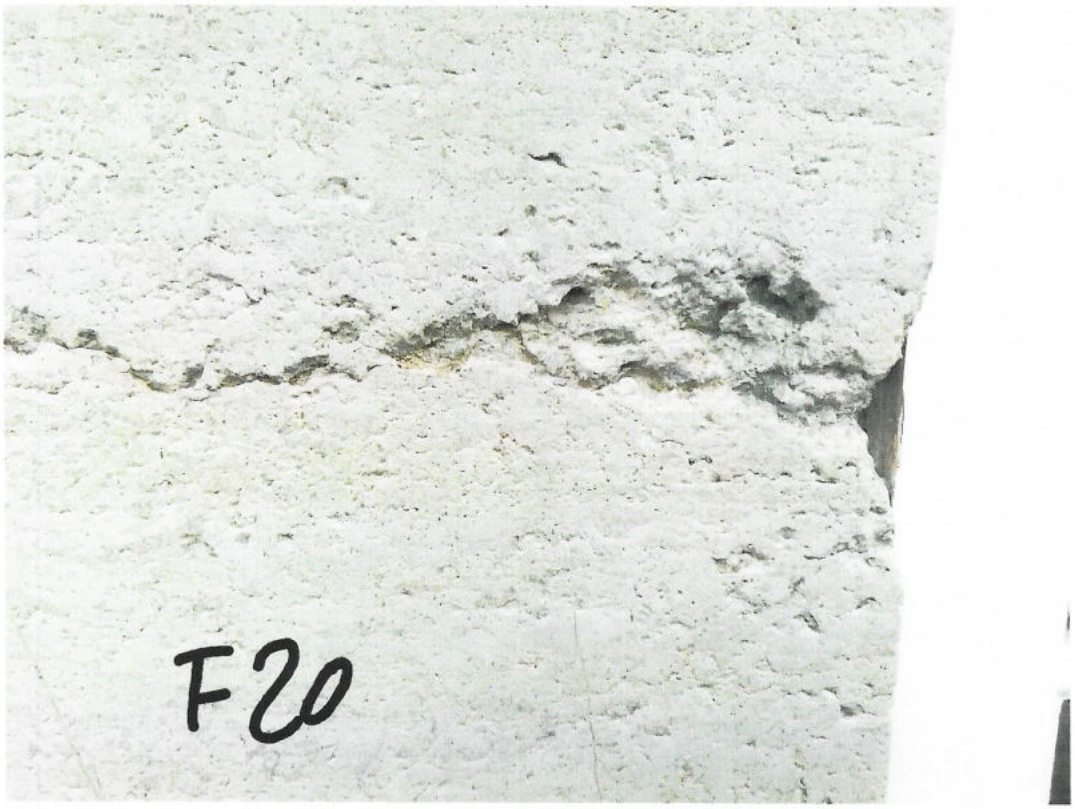

Schadhafte Baustein Platte Marktseite 3 Feld von Links



schadhafte Fensterbank Markt. 4te Fenster v. L. Oben



Detail Ansicht Ecke der Fensterbänke



Tiefe bis Hintemauerwerk. Baustein Platte 4cm



Schadhafte Blausteinpl. Mittlere Fenst. Reihe 7te.v.l.



Geankerte Blausteinpl. Schraubdübel VA. Mitte 5te Lisene



Einstand der Fenstergitter in der Blausteinfensterbank



Fehlender Putz am Aufstand der Sohlbank

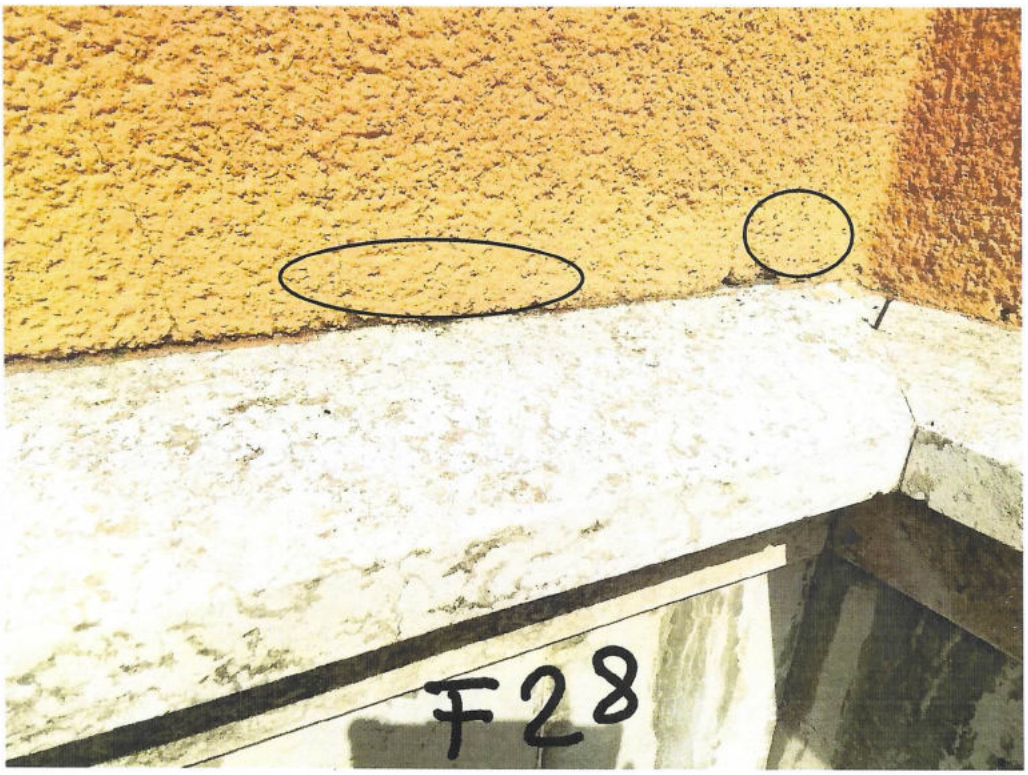

Gesimsaufkantung für Putz verhindert Wassereindringen



Schadhafte Sohlbank obere Reihe Kopfseite links

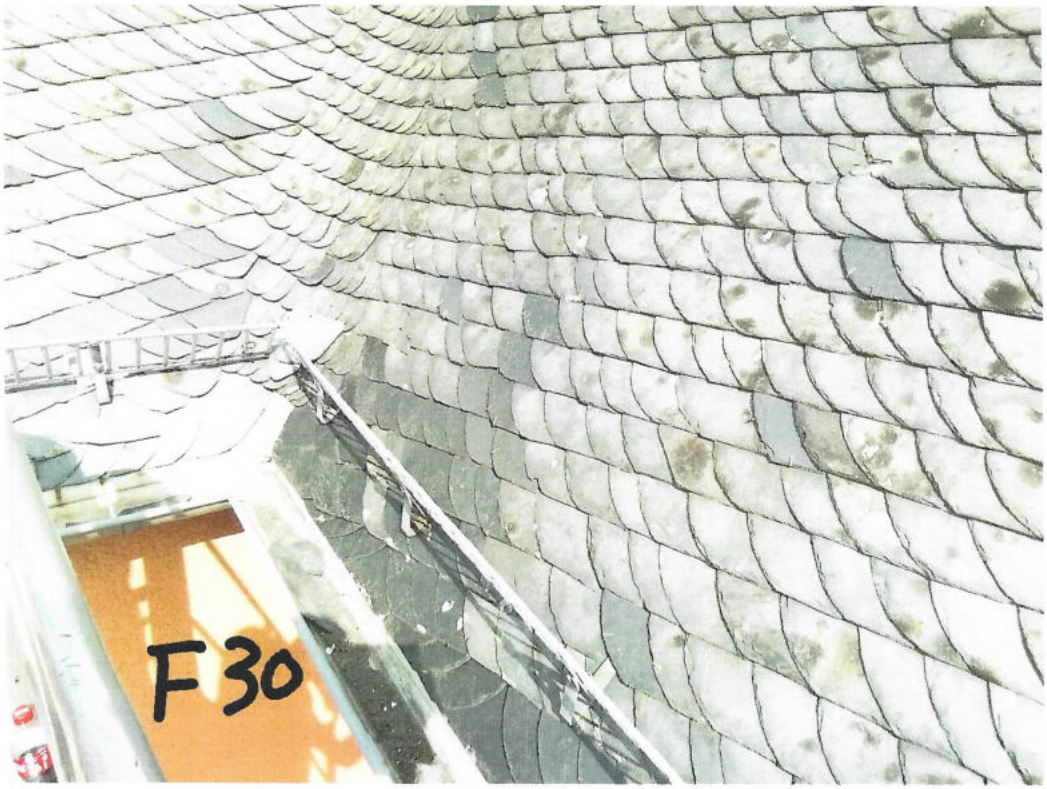

Ansicht Schieferdach alte Ausbesserung Wasserfluss intakt



Fehlender Putz über Fenster Markt Kopfseite oben 2te v. L.



Siehe Foto 31 jedoch Fenster 4 v. L. Obere Reihe



Schadhafte Sohlbank obere Reihe Kopfseite 4te Fenster v. L.



Fehlstelle im Gesims Gesims gerissen



Beginnenden Blasen Bildung unter 4tem. Fenster v. L.



Aufgeplatzte Blase Kopfseite 3 Fens. v. L. Kopfseite über Gesims



Plattenstärke der Fassadenplatte 3.5cm



Fehlstelle in der Fassaden Platte Kopfseite 3te Fenster v. L.



Verschobene Fassadenplatte am Sturz 4te Fenster v. L.





Ausgebesserte Fuge vom Gesims In Silicon über 4te Fenster v. L.

NATURSTEINWERKSTATT CHRISTOPH PLINZ GBR
Inhaber: Bernhard Etzel und Christoph Plinz



Aufgeplatzte Putz Blase Ecke Marktplatz/Kölnstr



Im Lager abgebrochenes Teilstück an der Sohlbank



Aufgerissenes Gesims Stück an der Kölnstr rechts



Rost Färbung an der Sohlbank vom Eisengitter



Defekte Soklbank auf der Markseite



Defektes Socklgesims auf der Kölnstr.



abgelöste. Silicon Fuge und Rost Sprengung an der Rampe



schadhafter Putz am Ende der Rampe

NATURSTEINWERKSTATT CHRISTOPH PLINZ GBR
Inhaber: Bernhard Etzel und Christoph Plinz

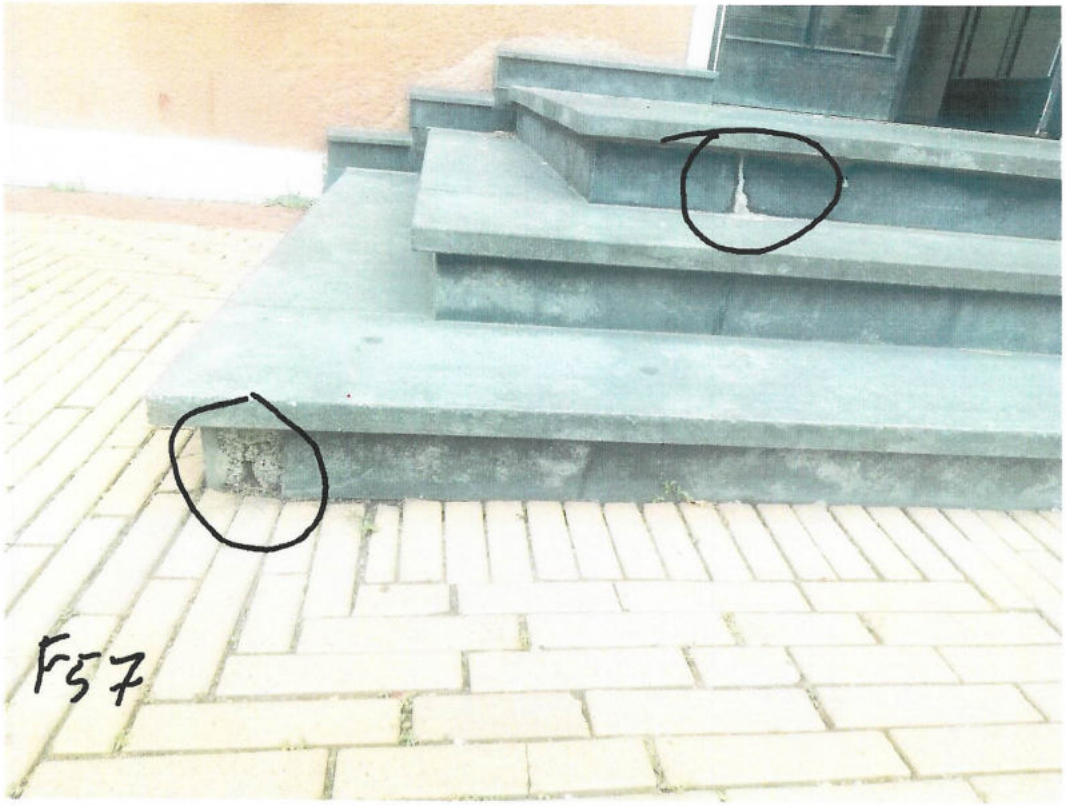

Schadhafte Treppenstufe links unten, Ausblühungen an der Fuge



Schadhafter Wundanschluß defekte Siliconfuge am Wandanschluss

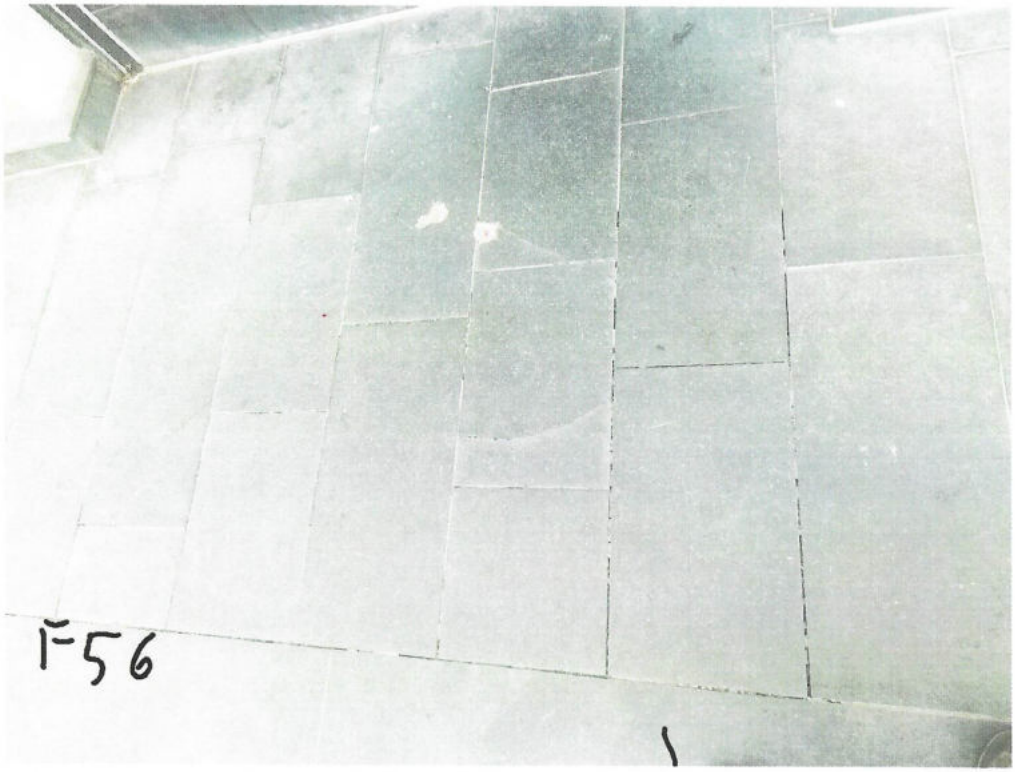

Defekter Bodenbelag mit offenen Fugen



Von hinten sichtbare Durchfeuchtung auf der Verkleidung



Dreckablagerung, teilweise verkrustet an der Kölnstr.



Schmutzablagerungen auf der Marktseite

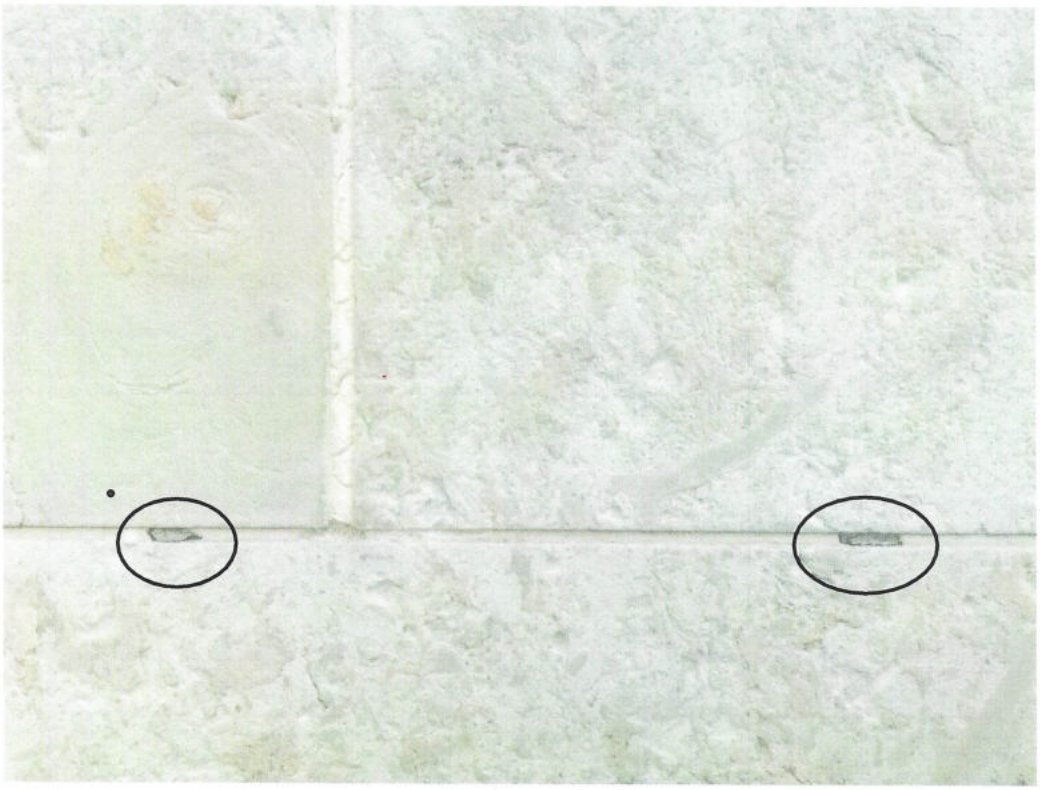

Sichtbare Distanz Hölzer in den Fugen. Markt Seite

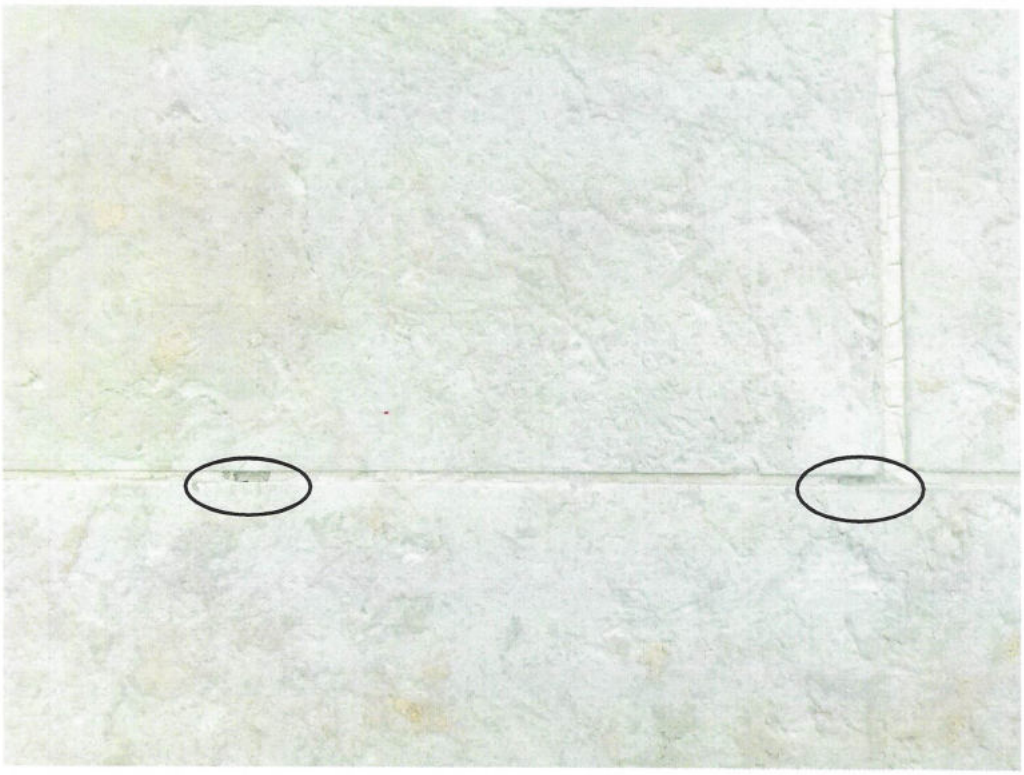



Seiten-Ansicht der Hoftreppe Rückseite







Abplatzung von Angehäuftem Putzmittel Ablagerungen.
An den Stellen wo keine Beanspruchung ist





Feuchter Putz in der Ecke Hofseite

